



CONFEDERAÇÃO BRASILEIRA DE FUTEBOL

SÚMULA E RELATÓRIO DA PARTIDA

JOGO: 097

FICHA TÉCNICA					
Campeonato:	BRASILEIRO -2013 SERIE "B"			Rodada:	10a
Jogo:	PARANA CLUBE X CEARA SC				
Data:	27.07.2013	Horário:	16:20		
Estádio:	DIURVAL BRITTO E SILVA			UF:	PR

EQUIPE DE ARBITRAGEM			
Função	Nomes Completos	CAT.	UF
Árbitro:	RODRIGO CARVALHAES DE MIRANDA	CBF-2	RJ
Árbitro Assistente 1:	LUIZ ANTONIO MUNTZ DE OLIVEIRA	CBF-1	RJ
Árbitro Assistente 2:	STILBERT FARTAS SOUTO	CBF-1	RJ
Quarto Árbitro:	ADRIANO MILECZYSKI	CBF-2	PR
Árbitro Assistente Reserva			
Árbitro Assistente Adic 1:			
Árbitro Assistente Adic 2:			
Assessor ou Del. Especial:	ANDERSON CARLOS GONCALVES		PR

CRONOLOGIA			
EQUIPE A		EQUIPE B	
Entrada no 1º tempo:	16:10	Entrada no 1º tempo:	16:10
Entrada no 2º tempo:	17:18	Entrada no 2º tempo:	17:18
Início do 1º tempo:	16:20	Término do 1º tempo:	17:06
Início do 2º tempo:	17:21	Término do 2º tempo:	18:06
Acréscimo 1º tempo:	1'	Acréscimo 2º tempo:	0
		Resultado do 1º tempo:	02 x 00
		Resultado final:	03 x 00
		Obs.:	11

RELAÇÃO DOS JOGADORES
As equipes deverão apresentar ao quarto árbitro e afixar na parte externa do vestiário, até 45 minutos antes da hora marcada para o início da partida, a relação dos respectivos jogadores titulares e suplentes, necessariamente na forma digitalizada, ou em letra de forma ou imprensa, assinada pelo "capitão". Nessa relação deverão constar os números dos documentos de identificação dos jogadores e de inscrição na CBF. A identificação dos atletas será feita primeiramente pela equipe mandante, mediante exibição da carteira de jogador expedida pela respectiva federação ou por documento de identidade expedido por órgão público oficial. As relações devem ser anexadas a este documento.

GOLS					
TEMPO	1T/2T	Nº	TIPO	NOME DO JOGADOR	EQUIPE
32'	1ªT	10	NR	LUCIO FLAVIO DOS SANTOS	PARANA CLUBE
39'	1ªT	09	NR	REINALDO DA CRUZ OLIVEIRA	PARANA CLUBE
19'	2ªT	08	NR	RICARDO RENATO DE CONCEIÇÃO	PARANA CLUBE

NR - Gol de falta; P - Gol de pênalti

FICHA TÉCNICA					
Campeonato:	BRASILEIRO - 2013 SÉRIE "B"			Rodada:	10a
Jogo:	PARANÁ CLUBE X CEARÁ SC				
Data:	27.07.2013	Horário:	16:20		
Estádio:	DIRTVAL BRITTO E SILVA			UF:	PR

INFORMAÇÕES SOBRE OS UNIFORMES

UNIFORME DA EQUIPE DE ARBITRAGEM

Camisa:	PRETA	Bermuda:	PRETA	Meiões:	PRETOS
---------	-------	----------	-------	---------	--------

UNIFORME DA EQUIPE A

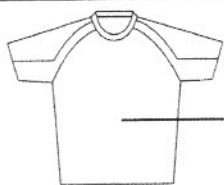

AZUL



AZUL

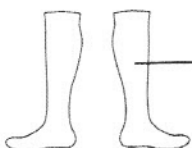

branco

GOLEIRO

FERNANDO M. LEITE

Nome do responsável pela informação

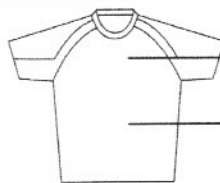

Vermelho e azul



BRANCO

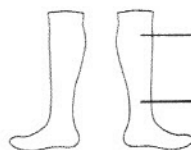

BRANCO

JOGADOR DE LINHA

Assinatura

UNIFORME DA EQUIPE B

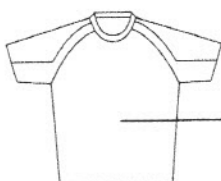

amarelo



amarelo



preto

GOLEIRO

Edmarco P. S.

Nome do responsável pela informação

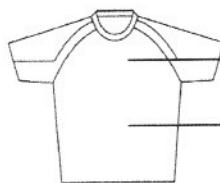

BRANCO E

PRETA



preto

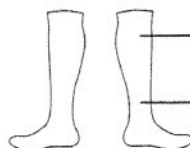

preto

JOGADOR DE LINHA

Edmarco P. S.

Assinatura

CARTÕES AMARELOS

TEMPO	1T/2T	Nº	NOME DO JOGADOR	EQUIPE
19'	1ª T	06	WELLINGTON DA SILVA VICENTE	CEARÁ
			motivo: SEGURAR PELA CAMISA	
41'	1ª T	08	JOÃO MARCOS ALVES FERREIRA	CEARÁ
			motivo: CALÇAR O ADVERSÁRIO	
3'	2ª T	05	EVERTON CLAYTON DA SILVA	CEARÁ
			motivo: CALÇAR O ADVERSÁRIO	
39'	2ª T	10	ROGÉRIO MIRANDA SILVA	CEARÁ
			motivo: EMPURRAR O ADVERSÁRIO	
15'	2ª T	11	FELIPE DA SILVA AMARIM	PARANÁ CLUBE
			motivo: CALÇAR O ADVERSÁRIO	
//			//	//
			motivo: //	//
//			//	//
			motivo: //	//
//			//	//
			motivo: //	//

EXPULSÕES E/OU INCIDENTES, CONDUITAS, SERVIÇOS E OUTROS

Ocorrendo expulsões de jogadores relatar na mesma ordem utilizada para as advertências, ou seja, Tempo, 1T/2T, nº do jogador e equipe. A descrição deve ser objetiva e os motivos expostos de forma clara. Outras anormalidades devem ser mencionadas, tais como: estado das instalações (árbitros e jogadores), gramado, iluminação, conduta dos jogadores, integrantes das comissões técnicas, atuação dos gandulas, do público, policiamento, serviço médico, inclusive ambulância, segurança. Informar quando não ocorrer pagamento das despesas arbitragem e outros fatos dignos de registro. Se houver necessidade de complementar este relatório elaborar documento adicional e enviar como anexo.

NADA A RELATAR.

ASSINATURAS

Cidade: Bunituba - PR Data: 27.07.2013 Arbitro: Rodrigo Cordeiro

AA1: [Assinatura] AA2: [Assinatura]

4º Ar: [Assinatura] Del. Local: [Assinatura]



CONFEDERAÇÃO BRASILEIRA DE FUTEBOL

COMUNICAÇÕES GERAIS

JOGO: 097

FICHA TÉCNICA

Campeonato:	BRASILEIRO - 2013 SERIE "B"		Rodada:	10a
Jogo:	PARANA CLUBE X CEARA SC			
Data:	27.07.2013	Horário:	16:20	
Estádio:	DURIVAL BRITTO E SILVA		UF:	PR

CRONOLOGIA

EQUIPE A		EQUIPE B	
Entrada no 1º tempo:	16:10	Entrada no 1º tempo:	16:10
Entrada no 2º tempo:	17:18	Entrada no 2º tempo:	17:18
Início do 1º tempo:	16:20	Término do 1º tempo:	17:06
Início do 2º tempo:	17:21	Término do 2º tempo:	18:06
Acréscimo 1º tempo:	1'	Acréscimo 2º tempo:	0
		Resultado do 1º tempo:	02 X 00
		Resultado final:	03 X 00
		Obs.:	11

SUBSTITUIÇÕES

TEMPO	1T/2T	EQUIPE	ENTROU	SAIU
12'	2º	PARANÁ CLUBE	17	05
14'	2º	CEARA'	18	11
14'	2º	CEARA'	17	09
22'	2º	PARANÁ CLUBE	20	09
34'	2º	CEARA'	16	07
36'	2º	PARANÁ CLUBE	13	07

JOGADORES ADVERTIDOS COM CARTÃO AMARELO E/OU EXPULSOS (ORDEM CRONOLÓGICA)

Nº	NOME DOS JOGADORES	CA	CV		Nº	NOME DOS JOGADORES	CA	CV	
			2ºCA	CVD				2ºCA	CVD
11	FELIPE DA S. AMORIM	X			06	WELLINGTON S. VICENTE	X		
					08	JOÃO M. A. FERREIRA	X		
					05	EVERTON C. DA SILVA	X		
					10	ROGERIO M. SILVA	X		

CA (cartão amarelo); CV (cartão vermelho); 2º CA (segundo cartão amarelo); CVD (cartão vermelho direto). Situações possíveis (colocar "x" nos espaços correspondentes): a) somente cartão amarelo = "x" em CA; b) expulsão por 2º CA = "x" em CA e "x" em 2º CA; c) expulsão direta = "x" em CVD; e d) cartão amarelo seguido de expulsão direta = "x" em CA e "x" em CVD.

ASSINATURAS

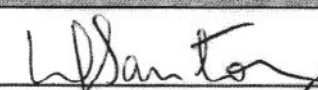
10 -  Capitão da Equipe A

 Árbitro

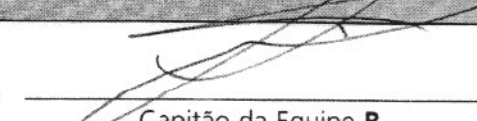
 Capitão da Equipe B

1ª Via CBF

2ª Via Federação Local

3ª Via Equipe A

4ª Via Equipe B

5ª Via Árbitro



X



TITULARES:

Nº	Atleta	Apelido	Insc. CBF	R.G.
1	Luis Carlos Dallastella	Luis Carlos	168.281	8.853.555-3 PR
2	Roniery Ximenes Souza Silva	Roniery	296.748	14805752000-5MA
3	Anderson Cleber Beraldo	Anderson	137.590	6945130 PR
4	Brinner Henrique Santos Souza	Brinner	176.451	12591970 MG
5	Edson Aparecido Sales	Cambará	160.480	7727818-4 PR
6	Paulo Cesar Elias	Paulinho	171.807	13584508 MG
7	Moacir Costa Da Silva	Moacir	177.354	6024729 PE
8	Ricardo Renato de Conceição	Ricardo Conceição	162.278	30611555 SP
9	Reinaldo da Cruz Oliveira	Reinaldo	132.336	011.785.829-0
10	Lúcio Flávio dos Santos	Lúcio Flávio (C)	130.978	5.917.373-1 PR
11	Felipe Da Silva Amorim	Felipe Amorin	340.891	2.479.874 DF

SUPLENTE:

Nº	Atleta	Apelido	Insc. CBF	R.G.
12	Sebastião Marcos Barbosa de Oliveira	Marcos	126.468	5367236-1
13	Alex Alves Cardoso	Alex Alves	300.744	9322481-7
14	Edimar de Oliveira Martins	Edimar	185.649	45193130-0 SP
15	Tiago Bernardo dos Santos Silva	Tiago Silva	173.014	40862636-15 RS
16	Fernando Gabriel Vougado Ribeiro	Fernando Gabriel	174.602	001507085 MT
17	Ruberval Rodrigo da Rocha	Rubinho	176.720	1517326-7
18	Luis Gustavo Melere da Silva	Luisinho	309.982	77920935 PR
19	Juan José Morales	J. J. Morales	431.017	RNE - V882026-R
20	Valério Gomes dos Santos	Léo	291.826	5114455554-5 RS

Equipe de Trabalho

Técnico: Luiz Eduardo Barros Cavalcanti (CREF: 002281-G/PE)

Prep. Físico: Frederico Petean Pozzebon (CREF: 071197-G/SP)

Aux. Téc.: Ednelson da Conceição Silva (CREF: 006006 - P/PR)

Médico: Roberto Tauchmann (CRM: 24729/PR)

Massagista: Oilson Leopoldino Sutil (COREN PR 522.844)

Uniforme nº 1	Camisa	Calção	Meião
Atletas Linha	Vermelha/Azul	Branco	Branco
Goleiro nº 1	Preta	Preto	Preto
Goleiro nº 12	Azul	Azul	Azul
Coletes (Reservas)	Verde		

Recebi via original /F.P.F.

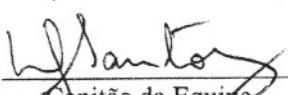
Capitão da Equipe
Lúcio Flávio dos Santos nº 10

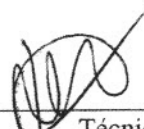
Técnico
Luiz Eduardo Barros Cavalcanti
CREF nº 002281-G/PE

Supervisor de Futebol
Fernando Moraes Leite
RG nº 20.219.455 SP

ARBITRAGEM

Árbitro: RODRIGO CARVALHAES DE MIRANDA (RJ) **Árb. Assist. nº 1** LUIZ ANTONIO MUNIZ DE OLIVEIRA (RJ)

Árb. Assist. nº 2: SILBERT FARIA SISQUIM (RJ) **4º Árbitro:** ADRIANO MILCZYSKI (PR)



CEARÁ SPORTING CLUB
DEPARTAMENTO DE FUTEBOL PROFISSIONAL
CAMPEONATO BRASILEIRO SÉRIE-B 2013



JOGO: PARANÁ CLUBE x CEARÁ S.C.



Local: Estádio Vila Capanema DATA: 27/07/2013 Horário: 16:20 H. Local

Nº	JOGADORES TITULARES	APELIDO	DOCUMENTO	CBF Nº
1	FERNANDO HENRIQUE DOS ANJOS	FERNANDO HENRIQUE	8788/2013	156439
2	MARCOS MARTINS DOS ANJOS	MARCOS	13332037-56	184247
3	DIEGO IVO PIRES	DIEGO IVO	1392817200	295845
4	ANDERSON MARQUES DE OLIVEIRA	ANDERSON MARQUES	30015203	154089
5	EVERTON CLAITON DA SILVA	ÉVERTON	6073/2011	314174
6	WELLINGTON DA SILVA VICENTE	VICENTE	8071/2012	151689
7	LUIZ MARCELO MORAES DOS REIS	LULINHA	34791383	175721
8	JOÃO MARCOS ALVES FERREIRA	JOÃO MARCOS	5128/2011	155201
9	ANTÔNIO ADRIANO ANTUNES DE PAULA	ADRIANO PARDAL	9619931	172563
10	ROGÉRIO MIRANDA SILVA	ROGERINHO	2018973509	158760
11	MAGNO ALVES DE ARAÚJO	MAGNO ALVES	20578687-4	120743

Nº	JOGADORES RESERVAS	APELIDO	DOCUMENTO	CBF Nº
12	JAILSON MARCELINO DOS SANTOS	JAILSON	126937469	153229
13	JOSÉ JEFFERSON RODRIGUES DE OLIVEIRA	EUSÉBIO	1246/2010	172013
14	DOUGLAS AUGUSTO MENDES DOS SANTOS	DOUGLAS	1145318118	183227
15	RICARDO DIAS ACOSTA	RICARDINHO	8794/2013	169114
16	LUIS HENRIQUE SALES DE SQUISA	LUIS HENRIQUE	5673/2011	340241
17	RYCHELY CANTENHEDE DE OLIVEIRA	RYCHELY	779847	169876
18	ROMÁRIO MARQUES RODRIGUES	ROMÁRIO	6146/2011	299849

ASS. _____

CAPITÃO: FERNANDO HENRIQUE DOS ANJOS | FERNANDO HENRIQUE Nº: 1

COMISSÃO TÉCNICA	FUNÇÃO	DOCUMENTO		
IVANILTON SÉRGIO GUEDES	TÉCNICO	12526388		
GUSTAVO SALES BUENO	AUX. TÉCNICO	8709256		
RÉVERSON BASTOS PIMENTEL	PREP. FÍSICO	CREF 034749-SP		
HENRIQUE JOSÉ BASTOS PINHEIRO	MÉDICO	CRM 5821-CE		
ANACLETO PIRES DE SOUSA	MASSAGISTA	510.181 CE		
UNIFORME	COR DA CAMISA	CALÇÃO	MEIÃO	
JOGADORES	LISTRADA PTO E BCO	PRETO	PRETO	
GOLEIRO TITULAR	CINZA	CINZA	BRANCO	
GOLEIRO RESERVA	CINZA	CINZA	BRANCO	
COLETES DOS RESERVAS	VERDE	----	----	

Curitiba, 27 de Julho de 2013.

Diego Cerri
Gerente de Futebol